団地名	松風の里 団地	所在地	白河市字鬼越 77-2	棟番号	4号棟	住戸番号	全 て

建築年度	昭和55年度	構 造	鉄筋コンクリート造	階 数	4階建て	エレベーター	なし	間取り	3DK	住戸面積	60．76㎡

外観写真

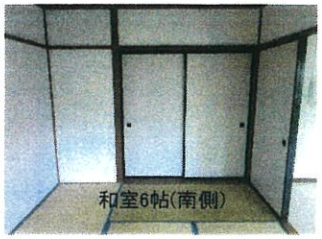

住戸平面図(部屋番号末尾奇数は反転)

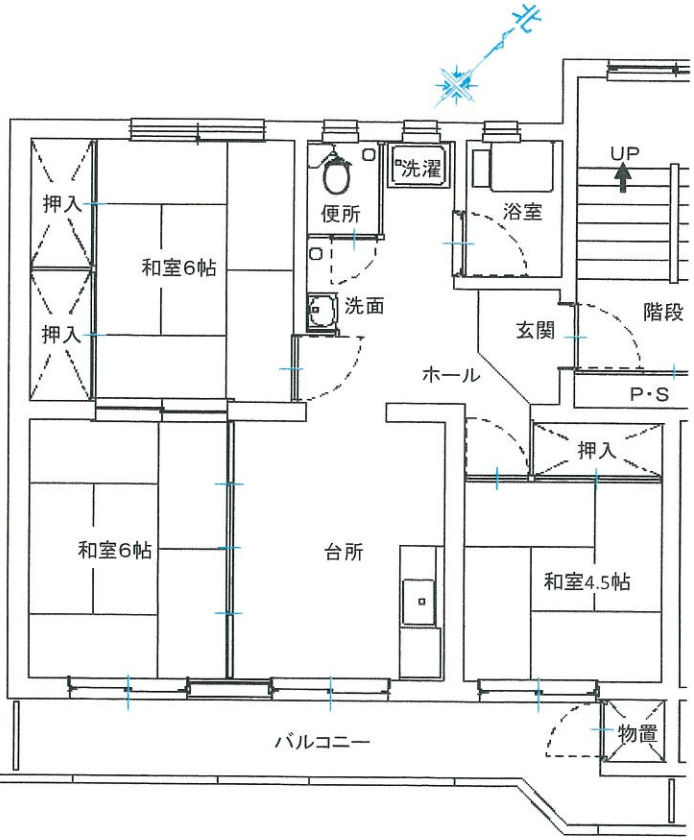

電気容量	単相3線 30A
ガ ス	LPガス(東北ガス)
便 所	水洗式
浴槽等	リース対応(個人) 給湯式・ユニットバス
駐車場	あり
呼び鈴	インターホン
光通信	個人対応
TV	BS・CS:個人対応 地上波放送:共聴
コンセント	・台 所 2口×3 ・和室1 2口×2 ・和室2 2口×2 ・和室3 2口×2

その他

物入れ:バルコニーに設置

内部仕上げ

部屋名	床	壁	天井
和室1(南)	畳(6帖)	クロス	化粧板
和室2(北)	畳(6帖)	クロス	化粧板
和室3(南)	畳(4.5帖)	クロス	化粧板
DK	C・F	クロス	化粧板

部屋番号図(階段室側から見て)

4階	4007	階	4008	4015	階	4016	4023	階	4024
3階	4005		4006	4013		4014	4021		4022
2階	4003	段	4004	4011	段	4012	4019	段	4020
1階	4001		4002	4009		4010	4017		4018
		入口			入口			入口	

近隣状況

- 新白河駅 約2.5km
- 団地前バス停 約0.3km
- 白河第一小学校 約1.5km
- 白河南中学校 約2.6km
- ヨークベニマル 約2.3km
- ベイシア(マーケット) 約1.4km
- 白河厚生総合病院 約6.0km