団地名	関川窪 団地	所在地	白河市関川窪 15	棟番号	4号棟	住戸番号	3号室～ 8号室 11号室～16号室 19号室～24号室

建築年度	平成11年度	構 造	鉄筋コンクリート造	階 数	4階建て	エレベーター	なし	間取り	3LDK	住戸面積	75.66㎡

外観写真

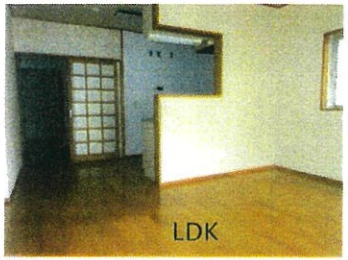

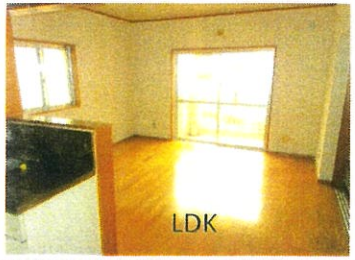

住戸平面図（部屋番号末尾奇数は反転）

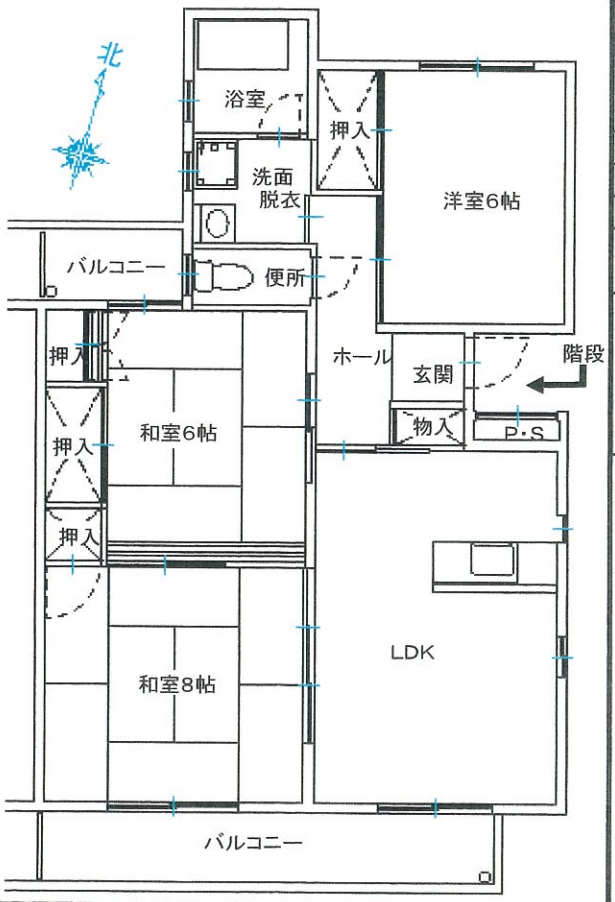

電気容量	単相3線 30A
ガ ス	都市（東北ガス）
便 所	水洗式
浴槽等	リース対応（個人） 給湯器、ｽﾃﾝﾚｽ槽
駐車場	あり
呼び鈴	チャイム
光通信	個人対応
TV	地上波放送・BS：共聴 CS：個人対応
コンセント	・ﾘﾋﾞﾝｸﾞ 2口×2,1口×1 ・台 所 2口×1,1口×2 ・和室8帖 2口×2,1口×1 ・和室6帖 2口×2 ・洋室6帖 2口×3

その他

外部物置：有り（1階に設置）

内部仕上げ

部屋名	床	壁	天井
和室8(南)	畳（8帖）	クロス	化粧板
和室6(南)	畳（6帖）	クロス	化粧板
洋室6(北)	ﾌﾛｰﾘﾝｸﾞ（6帖）	クロス	化粧板
LDK	ﾌﾛｰﾘﾝｸﾞ	クロス	化粧板

部屋番号図（北側階段室から見て）

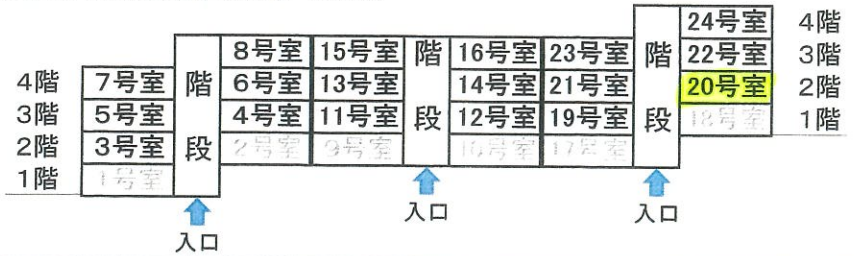

近隣状況

・白河駅	約2.0km
・八竜バス停	約0.45km
・白河第三小学校	約1.0km
・白河中央中学校	約1.6km
・白河厚生病院	約5.0km
・リオンドール（ﾏｰｹｯﾄ）	約0.98km