団地名	関川窪 団地	所在地	白河市関川窪 15	棟番号	5号棟	住戸番号	3号室～ 8号室 11号室～16号室

建築年度	平成12年度	構 造	鉄筋コンクリート造	階 数	4階建て	エレベーター	なし	間取り	3LDK	住戸面積	75．66㎡

外観写真

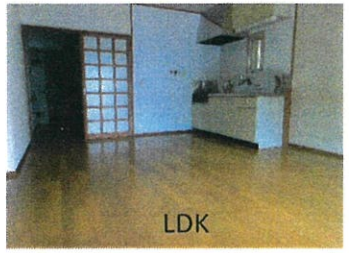

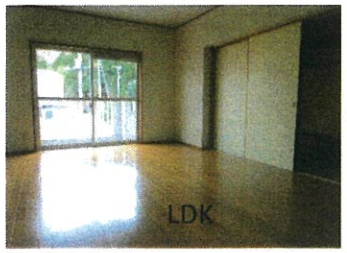

住戸平面図（部屋番号末尾奇数は反転）

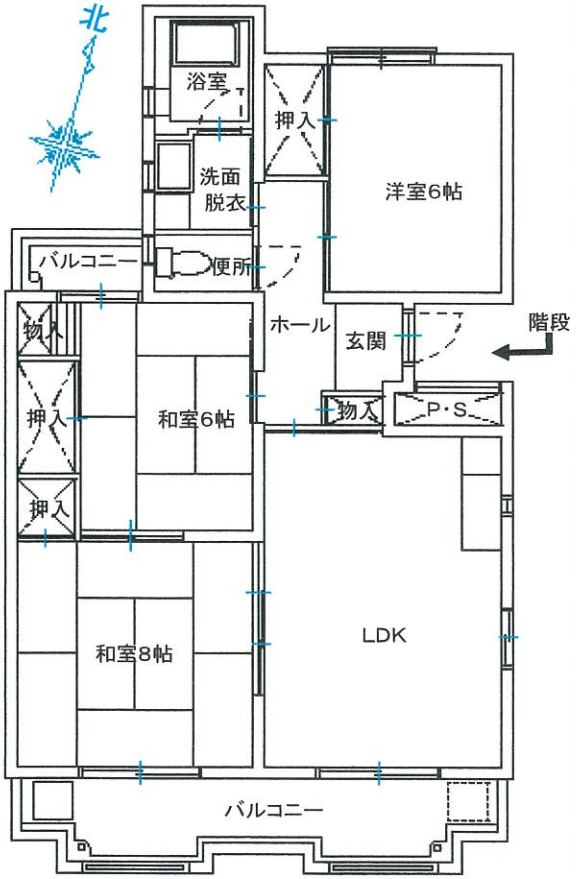

電気容量	単相3線 30A	
ガ ス	都市（東北ガス）	
便 所	水洗式	
浴槽等	リース対応（個人） 給湯器、ｽﾃﾝﾚｽ槽	
駐車場	あり	
呼び鈴	チャイム	
光通信	個人対応	
TV	地上波放送・BS：共聴 CS：個人対応	
コンセント	・ﾘﾋﾞﾝｸﾞ	2口×3,1口×1
	・台 所	2口×1,1口×3
	・和室8帖	2口×2,1口×1
	・和室6帖	2口×2
	・洋室6帖	2口×3

その他

外部物置：有り（1階に設置）

内部仕上げ

部屋名	床	壁	天井
和室8(南)	畳（8帖）	クロス	化粧板
和室6(南)	畳（6帖）	クロス	化粧板
洋室6(北)	ﾌﾛｰﾘﾝｸﾞ（6帖）	クロス	化粧板
LDK	ﾌﾛｰﾘﾝｸﾞ	クロス	化粧板

部屋番号図（北側階段室から見て）

4階	7号室	階	8号室	15号室	階	16号室
3階	5号室		6号室	13号室		14号室
2階	3号室	段	4号室	11号室	段	12号室
1階	1号室		2号室	9号室		10号室
		入口			入口	

近隣状況

- 白河駅 約2.0km
- 八竜バス停 約0.45km
- 白河第三小学校 約1.0km
- 白河中央中学校 約1.6km
- 白河厚生病院 約5.0km
- リオンドール（ﾏｰｹｯﾄ） 約0.98km