団地名	松風の里 団地	所在地	白河市字鬼越 77-2	棟番号	2号棟	住戸番号	全 て

建築年度	昭和53年度	構 造	鉄筋コンクリート造	階 数	4階建て	エレベーター	なし	間取り	3DK	住戸面積	60. 76㎡

外観写真

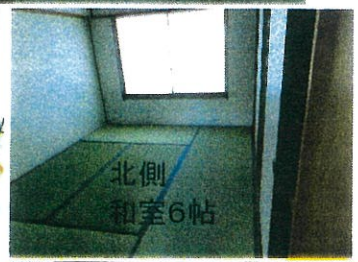

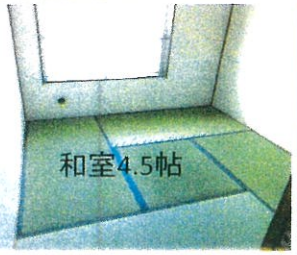

住戸平面図（部屋番号末尾偶数は反転）

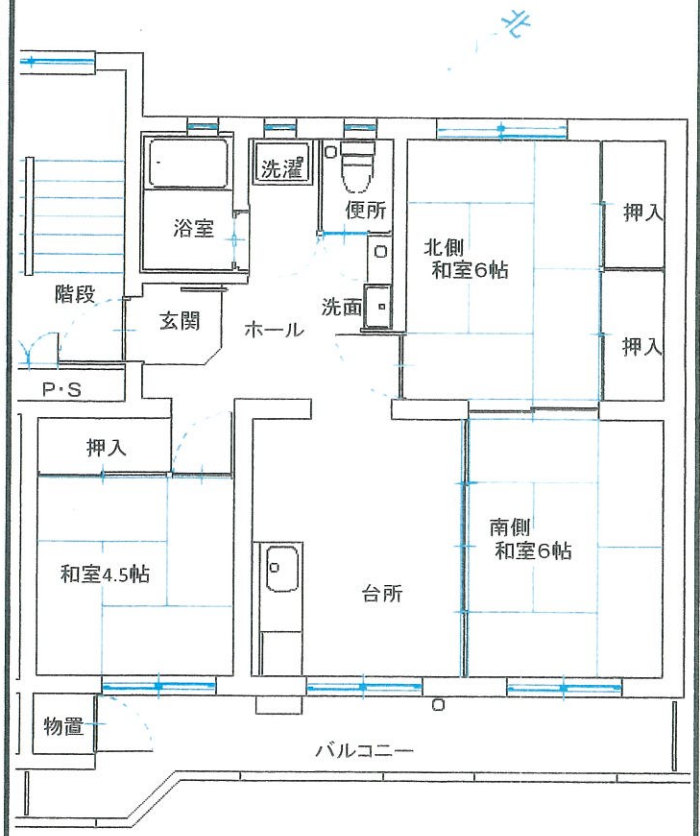

電気容量	単相3線 30A
ガ ス	LPガス（東北ガス）
便 所	水洗式（暖房便座）
浴槽等	リース対応（個人） 給湯式・ユニットバス
駐車場	あり
呼び鈴	インターホン
光通信	個人対応
TV	BS・CS：個人対応 地上波放送：共聴
コンセント	・台 所 2口×3 ・南側和室6帖 2口×2 ・北側和室6帖 2口×2 ・和室4.5帖 2口×2

その他

物入れ：バルコニーに設置

内部仕上げ

部屋名	床	壁	天井
南側和室	畳（6帖）	クロス	化粧板
北側和室	畳（6帖）	クロス	化粧板
南側和室	畳（4.5帖）	クロス	化粧板
DK	C・F	クロス	化粧板

部屋番号図（階段室側から見て）

4階	2007	階段	2008	2015	階段	2016	2023	階段	2024
3階	2005		2006	2013		2014	2021		2022
2階	2003		2004	2011		2012	2019		2020
1階	2001		2002	2009		2010	2017		2018
		入口			入口			入口	

近隣状況

- 新白河駅 約2.5km
- 団地前バス停 約0.3km
- 白河第一小学校 約1.5km
- 白河南中学校 約2.6km
- ヨークベニマル 約2.3km
- ベイシア（マーケット） 約1.4km
- 白河厚生総合病院 約6.0km